



SOLATUBES: Iluminación Natural



SOLUCIONES INTEGRALES EN CUBIERTAS Y FACHADAS

Somos una organización de ingeniería especializada en cubiertas y fachadas livianas, con tecnología e innovación logramos materializar y satisfacer las necesidades y expectativas de nuestros clientes.

Contamos con una experiencia

DESDE
1995



NUESTRO

Valor Agregado

+de 2.000

Proyectos
Desarrollados

+ de 2.5 millones

M2 Instalados

+ de 1.100

Clientes públicos y
privados



DESDE
1995

NUESTRO SERVICIO

ACTIVIDADES QUE SE INCLUYEN

1. Cotización detallada y con varias alternativas de producto.
2. Revisión de planos estructurales.
3. Respaldo de fábricas
4. Garantía Extendida en productos (Aceso Exiplast).
5. Pólizas de garantías
6. Procesos Certificación ISO 9001 : 2015
7. Autorización RUC® (Consejo Colombiano de Seguridad)
8. Certificado de alturas.
9. Instalación con techadores propios
10. Supervisión técnica y profesional diaria
11. Asesoría profesional en el proceso de diseño y especialización.
12. Departamento de seguridad industrial con personal propio
13. Herramientas especializadas.
14. Equipos de elevación (grúas, andamios, manlift).
15. Tablero eléctrico y extensiones.
16. Protección del material en obra (carpas).
17. Elementos de protección personal (EPP).
18. Pago de seguridad social
19. Chat WhatsApp con registro fotográfico y avances de la obra diario.
20. Dossier de calidad.
21. Plano AS BUILT.
22. Visita de inspección al año de instalación
23. Atención oportuna de post ventas.
24. Diseño estructural de la cubierta (especificación de la teja y elementos de fijación).
25. Lavado de la cubierta para entrega final.

PLAN PREMIUM



NUESTRO

Valor Agregado

Al contratar el servicio de instalación de cubiertas o fachadas con Estrutechos te brindamos:



Infraestructura propia



Pólizas de garantía



Equipos propios



Dossier de Calidad:



Plano AS BUILT



Chat WhatsApp con registro fotográfico y avances de la obra diario.



Informe de obra semanal Digital



Equipo de seguridad propio



Grupo Lince: Techadores directos



Profesionales de la construcción (+ de 30 años de experiencia)



NUESTROS

LOGROS

Contamos con la Certificación ISO 9001 : 2015 desde el 2010 en la Comercialización, Construcción y Mantenimiento de cubiertas y Canales.



N° SC 7177-1



Contamos con Certificaciones y Respaldo de Fabricantes



Expertos responsables
Acesco



Técnico nivel Titanio T5 Gold
Exiplast S.A.S



Instalador Certificado
Kingspan Paneles Aislados SAS



Asistencia Certificada
Diplomado 2022 / Metecno



Evaluación RUC
Año 2024

DESDE
1995



Solatube es el sistema de iluminación natural mas eficiente del mundo ya que con su tecnología de vanguardia y diseño revolucionario capta, transfiere y difunde la luz solar a su espacio interior logrando increíbles resultados.

Diseñado para introducir de una manera eficiente la luz solar, con reflejos a través de tubos de aluminio que le dan la máxima pureza de Luz Natural.



SOLATUBES ILUMINACIÓN NATURAL



RESIDENCIAL

En espacios residenciales, las referencias 160DS – 290DS pueden iluminar baños, halls, closets y otros espacios que carezcan de iluminación natural. La 160DS tienen un área de cubrimiento aproximada entre 14 y 19 m², que lo logra con un tubo de transferencia de **10 pulgadas** de diámetro. La 290DS tiene un área de cubrimiento aproximada entre 23 y 28 m², que lo logra con un tubo de transferencia de **14 pulgadas** de diámetro.

Vlor 160 DS Aproximado \$6.500.000 +AIU

Vlor 290 DS Aproximado \$7.500.000 +AIU



COMERCIAL - INDUSTRIAL

En espacios Industriales, la referencia **330DS-R** puede iluminar fabricas, bodegas de almacenamiento, almacenes, otros. La 330DS-R tiene un área de cubrimiento aproximada de **42m²**, que lo logra con un tubo de transferencia de **21 pulgadas** de diámetro..

Vlor Aproximado \$10.000.000 +AIU



COMERCIAL - INDUSTRIAL

la referencia **M-74** puede iluminar áreas de gran volumen y cubiertas altas. La M-74 cuenta con un tubo de transferencia de 29 pulgadas de diámetro, tiene un área de cubrimiento aproximada de **100m²**.

Vlor Aproximado \$15.000.000 +AIU



Proyectos

Industrial



Proyectos

Industrial



Proyectos

Industrial



Proyectos

Industrial



Soporte adicional

Industrial



Proyectos

Industrial

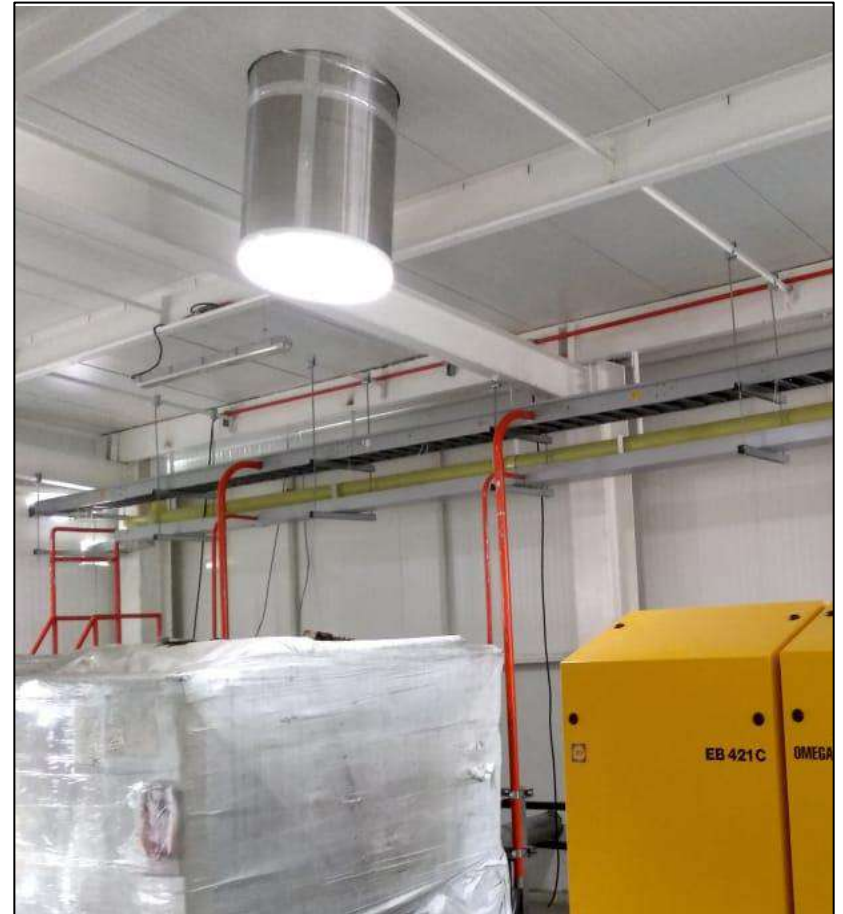

www.estrutechos.com
Zona Acopi - Yumbo | Cali – Colombia
Carrera 38 No. 15 – 162
PBX: (602) 524 2450 | 318 2622849



Página Web



Videos de Obras